

# ¿QUÉ DEBO HACER SI MI HIJO EMPIEZA CON SÍNTOMAS COMPATIBLES CON LA COVID-19?

LO MEJOR SERÁ PROTEGERLES DESDE UN PRINCIPIO CUMPLIENDO LAS **MEDIDAS DE PREVENCIÓN** Y SEGUIR LAS INDICACIONES DE LOS PROFESIONALES SANITARIOS



## CONTACTA CON SU PEDIATRA

Llama o pide cita por medio de la aplicación **SACYL CONECTA** e infórmale de los síntomas, te guiará y confirmará si tu hijo se considera un posible caso



## AISLAMIENTO CON UN CUIDADOR

En una **habitación lo más alejada posible** del resto de convivientes, con la **puerta cerrada** y con **ventilación**

Así mismo, a ser posible, con un **baño exclusivo** para ambos

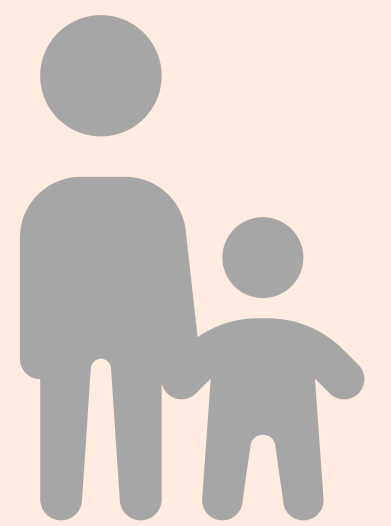

## MASCARILLA Y 2 METROS

Se deberá **limitar al máximo la circulación** del niño **por el domicilio**. Si necesitase salir de la habitación, será con mascarilla y manteniendo la distancia de 2 metros con el resto de convivientes

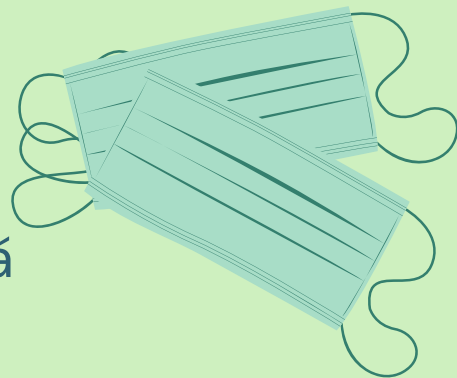

## UTENSILIOS

En la habitación tendrá que haber una **papelera de pedal** para desechar la basura aparte, así como un **cuero para su ropa sucia**, ambos con bolsa hermética en su interior

Utensilios de aseo entre otros, como vasos o cubiertos, serán de **uso individual**

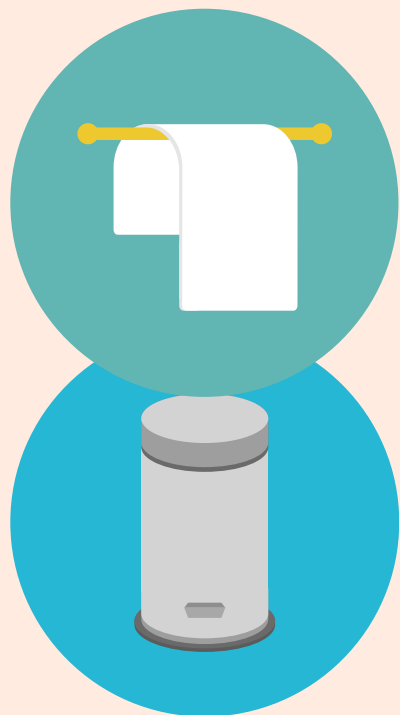

## MANTENER LA COMUNICACIÓN

Se deberá tener a disposición un teléfono para cuando sea necesario tanto **contactar con el resto de la familia**, así como para comunicarse con el **profesional sanitario** encargado del seguimiento

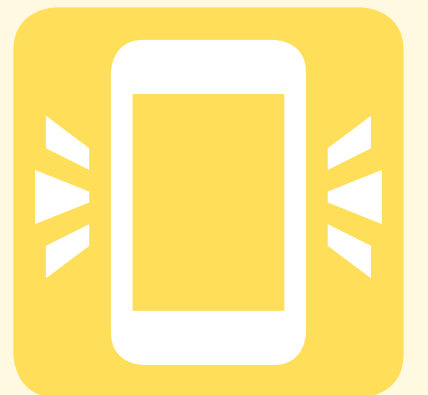

## LIMPIEZA

Usar **lavavajillas o fregar con agua caliente**

No sacudir la **ropa** y **lavarla a 60-90°**

**Desinfectar todas las superficies** con las que esté en contacto el paciente - juguetes- **con lejía diluida** (1 parte de lejía al 5% por 50 partes de agua)



## DE SER UN CASO POSIBLE, SE LE REALIZARÁ UNA TOMA DE MUESTRA PCR

Se trata de una toma de muestra **nasofaríngea u orofaríngea** según la edad y las características del niño

Se realizará **cuanto antes** y su Equipo de Salud se pondrá en contacto de manera telefónica para informar del resultado

